

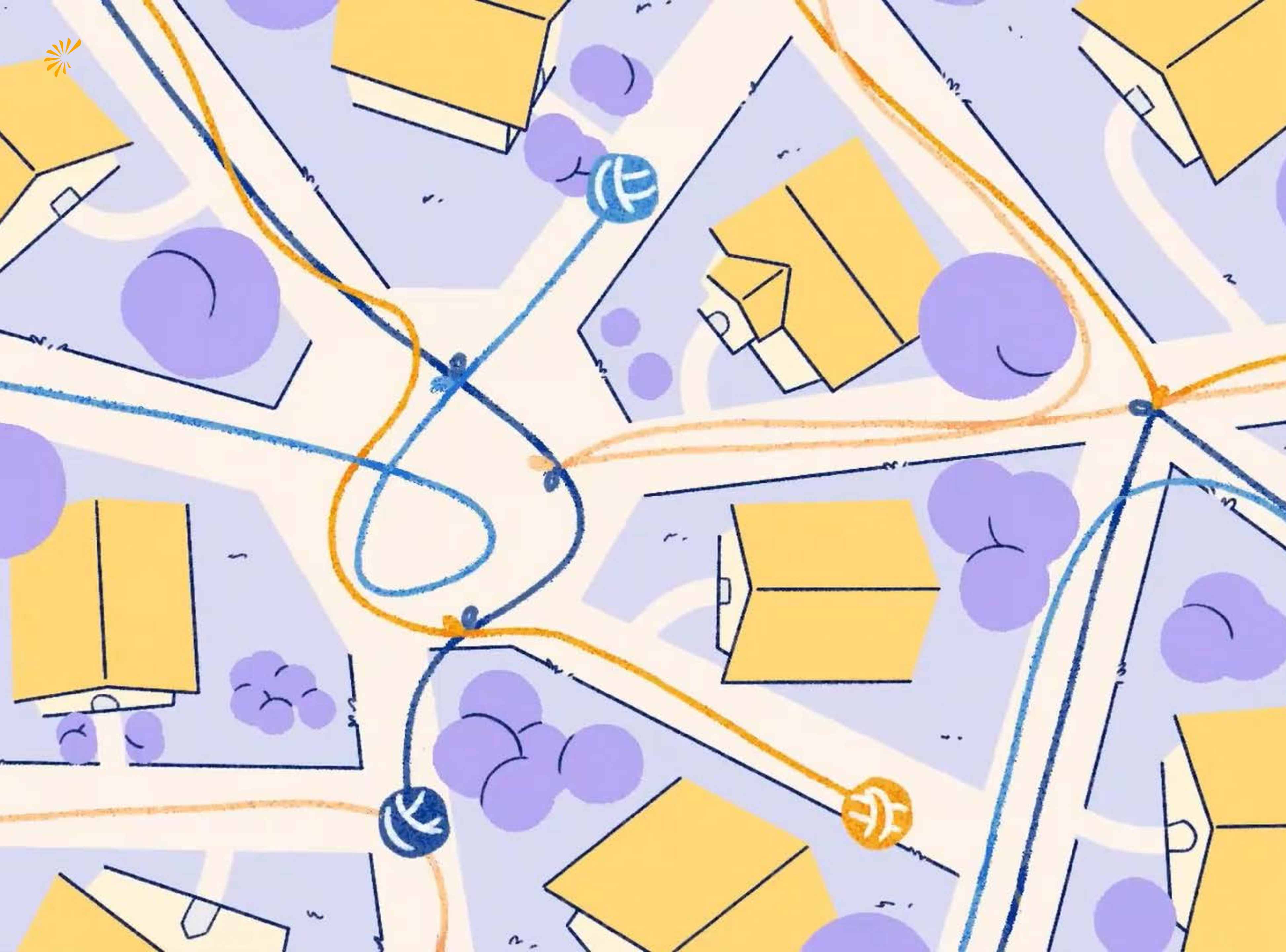

20 **BILANCIO**
25 **SOCIALE**
- SINTESI

ASSEMBLEA DEI SOCI
DEL 22.06.2026

icalabrone.org



**È nelle nostre radici
stare accanto
è nella nostra storia
abitare le relazioni
per costruire insieme
una città più accogliente.**



Cooperiamo ogni giorno con la comunità territoriale e le numerose realtà che la partecipano.

La nostra squadra

N° 82 
Dipendenti
(22 uomini, 60 donne)

N° 55 
Volontari
(36 uomini, 19 donne)

N° 250 
Donatori

N° 27 
Professionisti

N° 73 
Soci
(31 uomini, 41 donne,
1 organizzazione)

N° 649 
Firme 5Xmille



La nostra rete è costituita dall'articolato insieme degli interlocutori con cui Il Calabrone si interfaccia e che sono portatori di interesse nei confronti della nostra cooperativa.

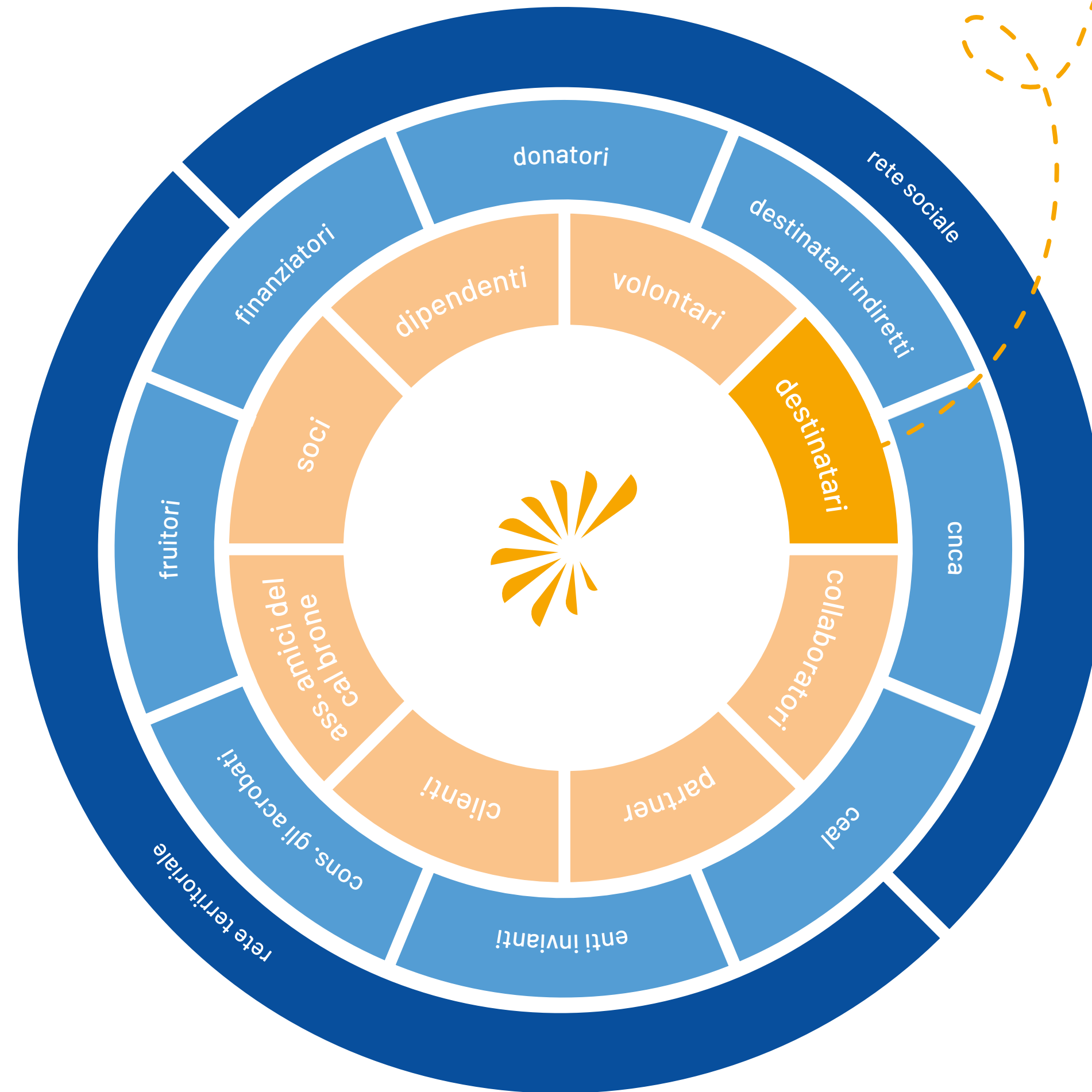

Focus destinatari



Adolescenti e giovani

neet, makers, giovani con comportamenti autolesivi, giovani con comportamenti a rischio, gruppi informali giovanili, minori autori di reato



Marginalità

servizi sociali di tutela, senza-tetto, tossicodipendenti, singoli e famiglie in difficoltà economiche e sociali



Minori e famiglie

genitori, bambini, oratori, animatori, comitati genitori, associazioni sportive



Dipendenze

dipendenti da sostanze, gioco d'azzardo patologico, familiari



Donne

mamme, neo-mamme, vittime di tratta



Scuole e comunità locali

studenti, insegnanti delle scuole primarie e secondarie, educatori, cittadini, tavoli territoriali



Bilancio economico - Valore della produzione

Variazione

Utile

€ 3.553.109
Valore della produzione

25%
Area comunità

+ 31%
Variazione della
produzione
rispetto all'anno
precedente

€ 53.107
Utile

€ 3.505.653
Costi della produzione

51%
Area progetti e servizi

+ 8%
Variazione media annuale
della produzione
negli ultimi 10 anni

€ 46.509
Utile medio degli ultimi
10 anni

3%
Fund raising

14%
Altre attività di mission

3%
Proventi da attività

3%
Proventi da attività ergoterapica

2%
Altri proventi



SIGNIFICATI E VALORI: PROSSIMITÀ PER PRENDERSI CURA

C'è prossimità ogniqualvolta creiamo una relazione, siamo capaci di dare un nome ai volti e un volto alle storie di vita delle persone. Le relazioni sono sempre bidirezionali, riconoscono a ciascuno la capacità di mettersi in gioco e offrono a tutti l'opportunità di cambiare.



SIGNIFICATI E VALORI: LA PROSSIMITÀ

Per noi prossimità è un modo di porsi.
Una modalità per avere **cura** delle comunità
e delle persone.

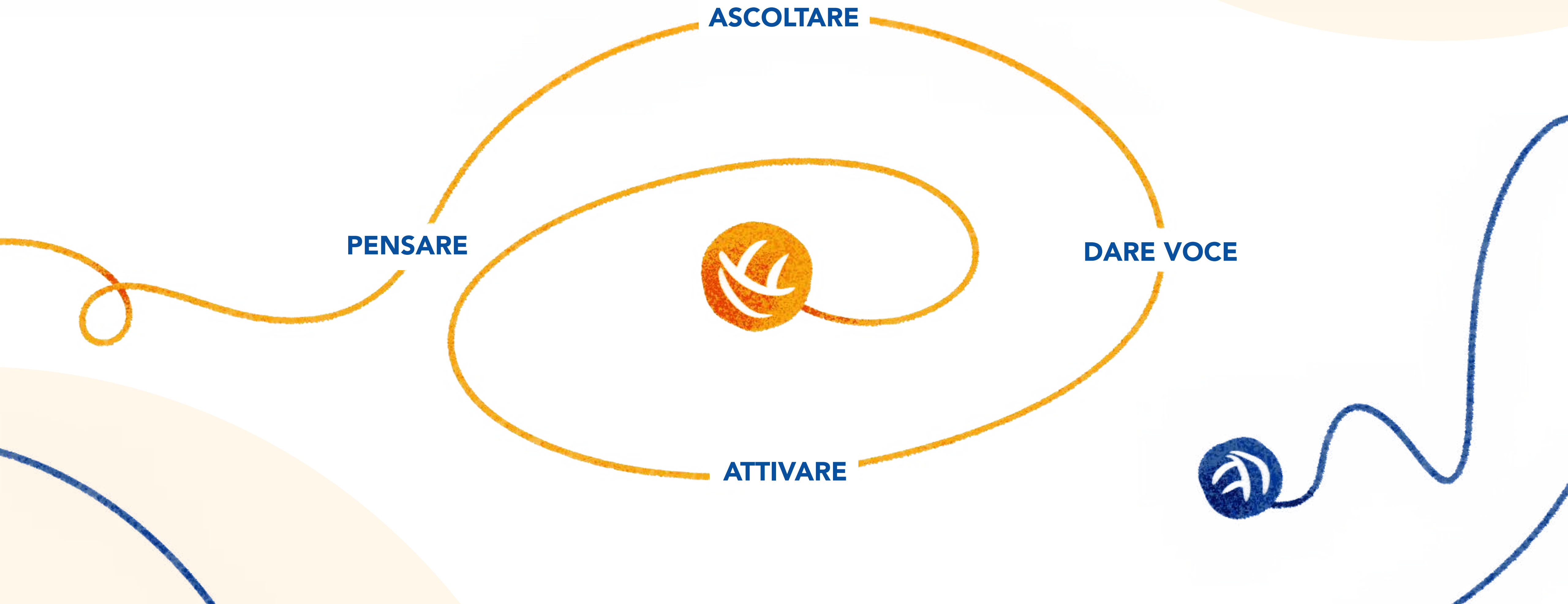



ADOLESCENTI E GIOVANI

Interventi educativi nelle scuole

Ascolto nelle scuole

Attivazione

Servizio ALI

Centro specialistico La Fenice

SPazioONDE



FAMIGLIE E COMUNITÀ LOCALI

Campi estivi

Prevenzione

Consultorio familiare

Casa Myosotis

Progetti trasversali



DIPENDENZE E DISAGIO ADULTO

Comunità Terapeutiche

ZerOverde

Housing sociale

Riduzione del danno

Grave marginalità

Limitazione dei rischi





ADOLESCENTI E GIOVANI

Sosteniamo gli adolescenti e i giovani nel costruire il proprio futuro, promuovendo benessere, competenze e cittadinanza attiva

[VEDI SUL BILANCIO](#)



Scuole

Ascolto nelle scuole

Attivazione

Centro specialistico La Fenice

Servizio ALI

N° 8.336
Studenti coinvolti

N° 940
Colloqui

N° 143
Giovani coinvolti

N° 2.738
Colloqui

N° 161
Giovani coinvolti



N° 342
Percorsi in classe

N° 297+84
studenti + insegnanti e
genitori che si sono rivolti
allo sportello

N° 8.697
Giornate di presenza
complessiva dei giovani

N° 205
Clienti

SPazio ONDE

N° 70
Percorsi

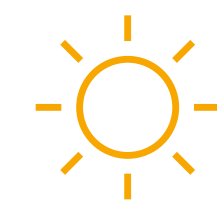



FAMIGLIE E COMUNITÀ LOCALI

Sosteniamo le famiglie e le comunità locali nel creare contesti sicuri e accoglienti per la crescita e il benessere di ogni persona, in ogni fase della vita

[VEDI SUL BILANCIO](#)



Campi estivi

N° 261
Bambini accolti



Prevenzione

N° 8
Ambiti o distretti

N° 9
Comuni

Consultorio

N° 4.138
Prestazioni



N° 1.086
Utenti



Myosotis

N° 15
Ospiti



Progetti trasversali





DIPENDENZE E DISAGIO ADULTO

Sosteniamo chi vive una dipendenza o una condizione di marginalità nel ritrovare benessere, autonomia e un nuovo progetto di vita

VEDI SUL BILANCIO



Comunità Terapeutiche

ZeroVerde

Riduzione del danno

Limitazione dei rischi

Housing Sociale

N° 1.630

Colloqui



N° 399

Attività educativa e psicoterapica



N° 590

Persone incontrate nel Progetto Strada



N° 1.463

Contatti



N° 44

Persone accolte in appartamento



N° 326

Ore di psicoterapia

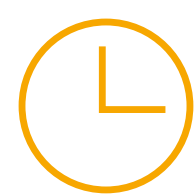

N° 12

Utenti



N° 136

Persone incontrate nel Progetto Tratta



N° 43

Uscite nei luoghi del divertimento

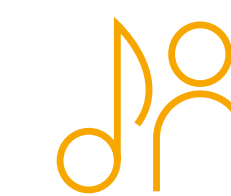

Reinserimento sociale e lavorativo

N° 3.139

Pacchi spesa consegnati a famiglie in difficoltà





il calabrone
COOPERATIVA SOCIALE ETS

<https://ilcalabrone.org>

